RZUT PARTERU
PROJEKTOWANE ŚCIANY DZIAŁOWE

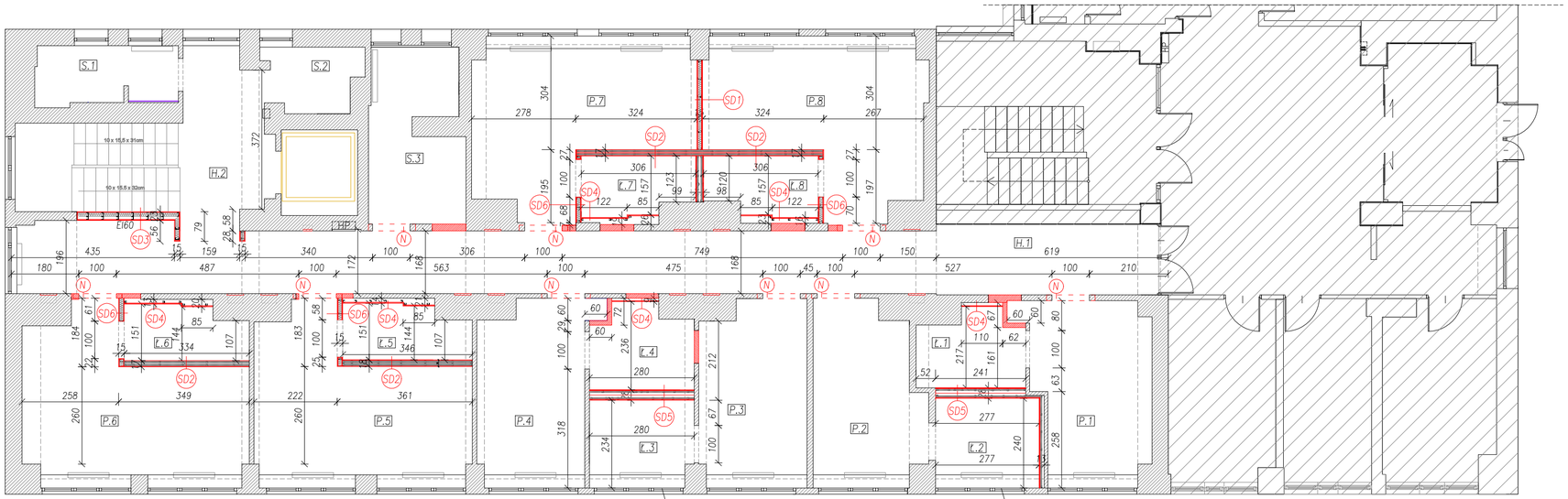

PLAN LOKACYJNY
Rzut parteru

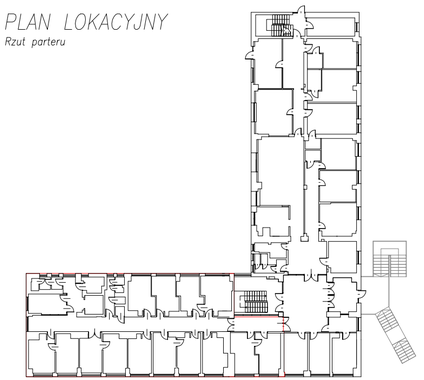

część podlegająca opracowaniu

LP.	Symbol	Nazwa pomieszczenia	Powierzchnia [m2]
1	H.1	Korytarz główny	52,76
2	H.2	Korytarz	10,10
3	P.1 + Ł.1	Pokój 1	20,84
4	P.2 + Ł.2	Pokój 2	18,15
5	P.3 + Ł.3	Pokój 3	18,47
6	P.4.+Ł.4	Pokój 4	19,25
6	P.5 + Ł.5	Pokój 5	25,46
7	P.6 + Ł.6	Pokój 6	25,93
8	P.7 + Ł.7	Pokój 7	25,77
9	P.8 + Ł.8	Pokój 8	25,70
11	S.1	Magazyn	5,73
12	S.2	Pralnia/Suszarnia	4,14
13	S.3	Kuchnia	11,01
SUMA POWIERZCHNI			263,31

LEGENDA:

Obszar poza opracowaniem.

Ściany ceramiczne murowane z pustaków ceramicznych gr.11,5cm

HP — Istniejący hydrant zdemontować i wymienić na nowy : wąż półsztywny DN25 Wnękowy (podtynkowy) o wymiarach szer. 795mm wys. 795mm gł. 150mm. Wyposażony: Zawór hydrantowy kulowy DN 25, Prądownica PW–25/D6/D8/D10 wg EN–671, Zwijadło kompletne wychylne o 180° – wyposażone w oś wodną umożliwiającą rozwinięcie węża będącego pod ciśnieniem wody, na żądaną długość, Wąż półsztywny DN 25 wg EN–694 – 30 mb, Ramki maskujące regulowane w celu montażu szafy we wnęce, Korpus i drzwi szafki przystosowane do zawieszenia plomby.

(N) projektowane nadproża systemowe ceramiczne, zbrojone.

Projektowane płytki na całą wysokość ściany

SD1

płyty gipsowo–kartonowe 2x12,5mm standardowe
Wełna mineralna gr.100mm o gęstości 14–60kg/m3
płyty gipsowo–kartonowe 2x12,5mm standardowe

współczynnik izolacyjności akustycznej min. Rw=57 dB.

SD2

Płyty gipsowo–kartonowe 2x12,5 mm o dwóch spłaszczonych krawędziach PRO, ogniochronne, wodoodporne o podwyższonej wytrzymałości na zniszczenia i uderzenia
Wełna mineralna gr.100mm o gęstości 14–60kg/m3
Pustka na instalacje C.O. do grzejnika – 3 cm
Wełna mineralna gr.100mm o gęstości 14–60kg/m3
Płyty gipsowo–kartonowe 2x12,5 mm o dwóch spłaszczonych krawędziach PRO, ogniochronne, wodoodporne o podwyższonej wytrzymałości na zniszczenia i uderzenia

współczynnik izolacyjności akustycznej min. Rw=61 dB.

SD3

Płyty gipsowo–kartonowe 2x12,5 mm Fire+Hydro
Wełna mineralna gr.100mm o gęstości 14–60kg/m3
Płyty gipsowo–kartonowe 2x12,5 mm Fire+Hydro

– współczynnik izolacyjności akustycznej min. Rw=61 dB.
– REI60/EI60
– grubość ściany 15cm i 23cm

SD4

Płyty gipsowo–kartonowe 2x12,5 mm o dwóch spłaszczonych krawędziach PRO, ogniochronne, wodoodporne o podwyższonej wytrzymałości na zniszczenia i uderzenia
Pustka powietrzna
Istniejąca ściana

SD5

Płyty gipsowo–kartonowe 2x12,5 mm o dwóch spłaszczonych krawędziach PRO, ogniochronne, wodoodporne o podwyższonej wytrzymałości na zniszczenia i uderzenia
Wełna mineralna gr.100mm o gęstości 14–60kg/m3
Pustka na instalacje 15 cm
Wełna mineralna gr.100mm o gęstości 14–60kg/m3
Płyty gipsowo–kartonowe 2x12,5 mm o dwóch spłaszczonych krawędziach PRO, ogniochronne, wodoodporne o podwyższonej wytrzymałości na zniszczenia i uderzenia

współczynnik izolacyjności akustycznej min. Rw=61 dB.

SD6

Płyty gipsowo–kartonowe 2x12,5 mm o dwóch spłaszczonych krawędziach PRO, ogniochronne, wodoodporne o podwyższonej wytrzymałości na zniszczenia i uderzenia
Wełna mineralna gr.100mm o gęstości 14–60kg/m3
Płyty gipsowo–kartonowe 2x12,5 mm o dwóch spłaszczonych krawędziach PRO, ogniochronne, wodoodporne o podwyższonej wytrzymałości na zniszczenia i uderzenia

współczynnik izolacyjności akustycznej min. Rw=61 dB.

UWAGI:

1. *Wszystkie wymiary sprawdzić na budowie. W razie rozbieżności powiadomić Projektanta.*
2. *Wymiary na rysunku podano w cm.*
3. *Projektowane ściany działowe lokalizować w taki sposób aby uniknąć kolizji z istniejącymi gniazdami elektrycznymi. w miejscach kolizji z instalacją zastosować masę uszczelniającą o klasie odporności REI60.*
4. *W łazienkach stosować wentylacje mechaniczną wyciągową załączaną oddzielnym włącznikiem.*
5. *W pokojach pozostawić istniejącą wysokość.*
6. *Istniejący hydrant zdemontować i wymienić na nowy.*
7. *Przed wykonaniem otworów drzwiowych należy zamurować istniejące otwory (jeśli takie są w pobliżu), wykonać nadproże systemowe, ceramiczne zbrojone. Ilość belek nadprożowych dostosować do szerokości ściany. Po zainstalowaniu nadproża wykonać nowy otwór.*
8. *W przypadku poszerzania istniejących otworów drzwiowych, należy zweryfikować poprawne oparcie istniejącego nadproża. W przypadku braku prawidłowego oparcia istniejącego nadproża należy wykonać nowe systemowe.*

ELEMENTY PROJEKTOWANE ZAZNACZONO KOLOREM CZERWONYM

ZBP ZESPÓŁ BIUR PROJEKTOWYCH
Zespół Biur Projektowych
ul. Świętokrzyska 12,
30 - 015 Kraków,
tel./fax: (12) 423 47 39
+48 607 616 222
+48 692 239 165
e - mail: biuro@wolarek-zatorowski.eu
www.wolarek-zatorowski.eu

Temat:	Roboty budowlane polegające na remoncie pomieszczeń parteru w budynku Małopolskiego Ośrodka Doradztwa Rolniczego zlokalizowanego przy ul. Osiedlowej 9 w Karniowicach.			
Inwestor:	Małopolski Ośrodek Doradztwa Rolniczego ul. Osiedlowa 9, 32-082 Karniowice			
Adres:	ul. Osiedlowa 9, Karniowice			
Projektant:	mgr inż. Piotr Wolarek MAP/0174/POOK/09			
Opracowanie:	inż. arch. Kinga Łysejko			
Tytuł:	RZUT PARTERU PROJEKTOWANE ŚCIANY DZIAŁOWE			
Data: 02.2022	Branża: BUDOWLANA	Faza: PROJEKT WYKONAWCZY	Skala: 1:100	Nr rysunku: A-04